

COMMUNE de Saint-Béat-Lez - Sentiers de randonnée non motorisée - Inscription au PDIPR de la Haute-Garonne

N° tronçon	Nom et nature juridique de la voie empruntée	Partie affectée à la randonnée	Longueur en m
Le Genévrier thurifère			
1	Parcelles communales Section B n°946 et n°1275	Selon l'emprise sur la carte	152
		Total du parcours sur la commune	152



PDIPR - Le Genévrier

Envoyé en préfecture le 17/12/2024

Reçu en préfecture le 17/12/2024

Publié le

Reçu en préfecture le 17/12/2024

ID : 031-200072635-20241212-20241212D210-DE

Section B n°946 et n°1275

Besnier, Levrault

01 : Parcelles communes

Continuité de l'itinéraire (Marignac)

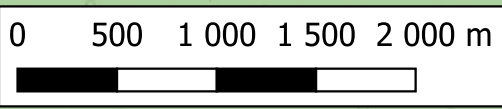
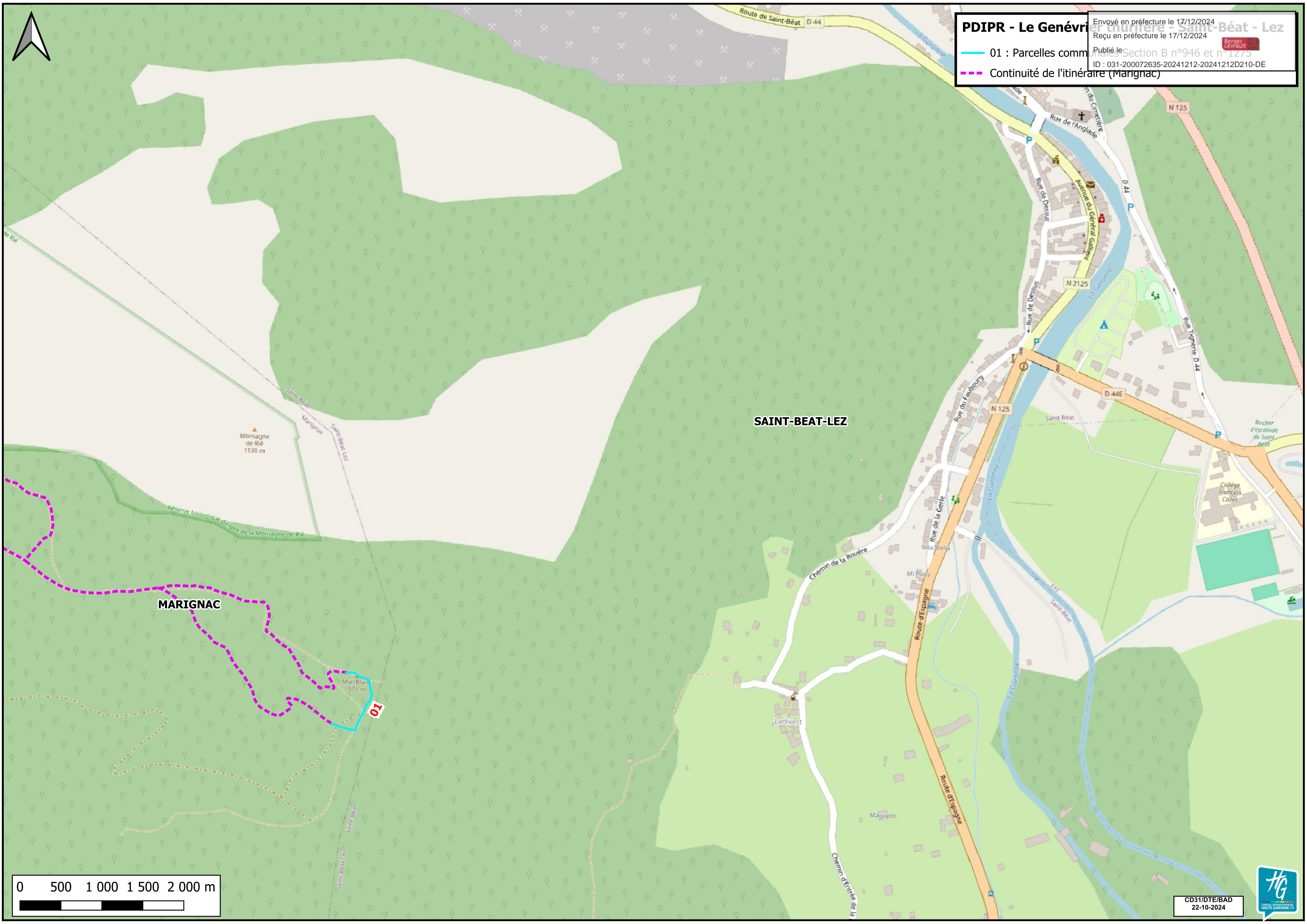

COMMUNE de Marignac - Sentiers de randonnée non motorisée - Inscription au PDIPR de la Haute-Garonne

N° tronçon	Nom et nature juridique de la voie empruntée	Partie affectée à la randonnée	Longueur en m
Le Genévrier thurifère			
1	VC : Rue du Burat et Rue St Roch	Du départ à la VC n°3	234
2	VC n°3 dite de Saint-Martin	En intégralité	457
3	Parcelle communale Section B n°581	Selon l'emprise sur la carte	168
4	Chemin rural dit de Redort	De la parcelle Section B n°581 à la parcelle Section B n°509	37
5	Parcelle privée Section B n°509	Selon l'emprise sur la carte	24
6	Parcelles communales Section B n°448, n°587, n°1260, n°450, n°1262, n°1261, n°453 et n°459	Selon l'emprise sur la carte	3 597
7	Chemin rural de Bagescure	En intégralité	535
		Total du parcours sur la commune	5 052

la longueur totale de l'itinéraire sur la commune est de 6 830 mètres

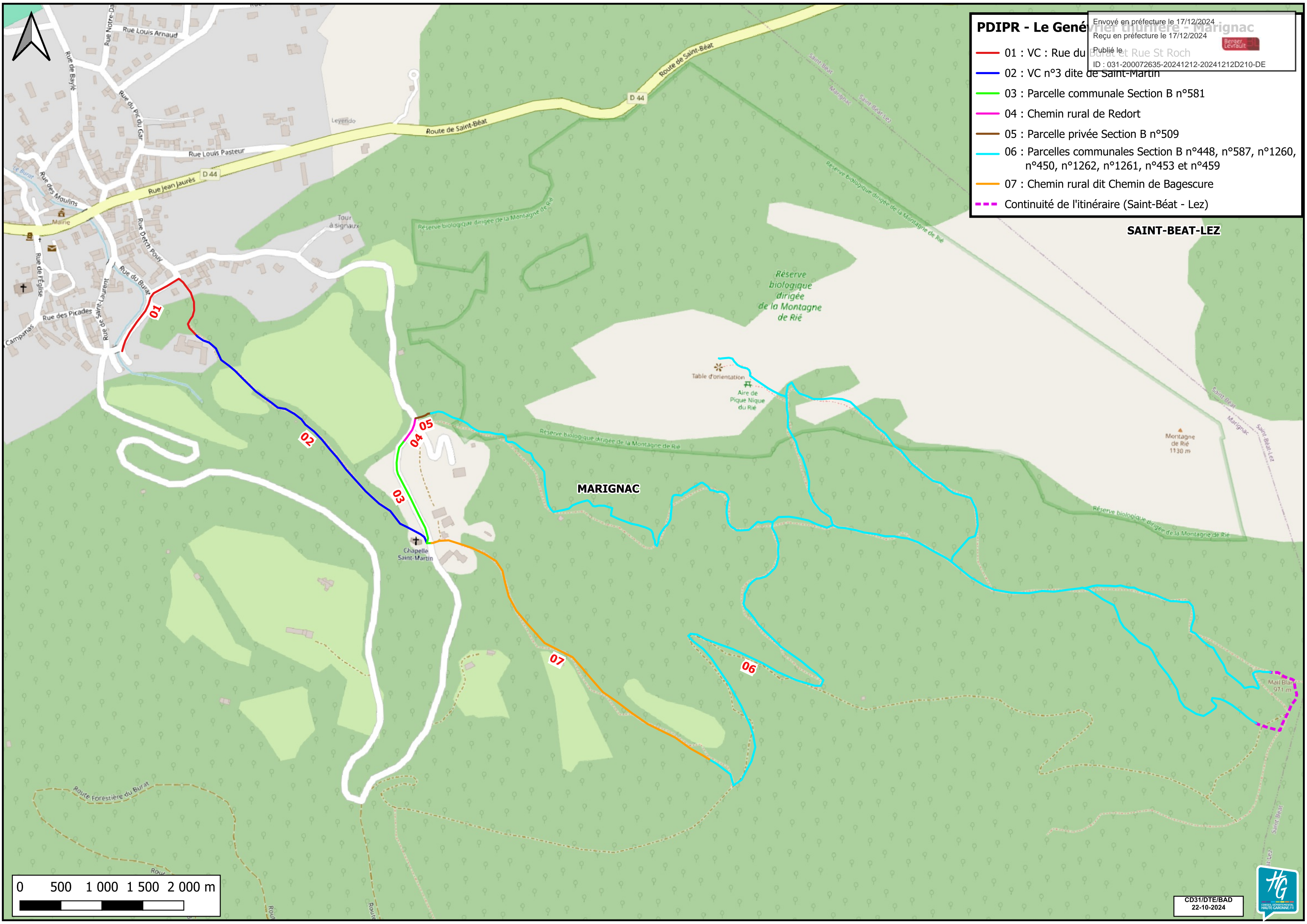

PDIPR - Le Genévrier thymifère - Marignac

Envoyé en préfecture le 17/12/2024
Reçu en préfecture le 17/12/2024
Publié le 17/12/2024
ID : 031-200072635-20241212-20241212D210-DE

01 : VC : Rue du Burat et Rue St Roch

02 : VC n°3 dite de Saint-Martin

03 : Parcelle communale Section B n°581

04 : Chemin rural de Redort

05 : Parcelle privée Section B n°509

06 : Parcelles communales Section B n°448, n°587, n°1260, n°450, n°1262, n°1261, n°453 et n°459

07 : Chemin rural dit Chemin de Bagescure

Continuité de l'itinéraire (Saint-Béat - Lez)

SAINT-BEAT-LEZ

MARIGNAC

